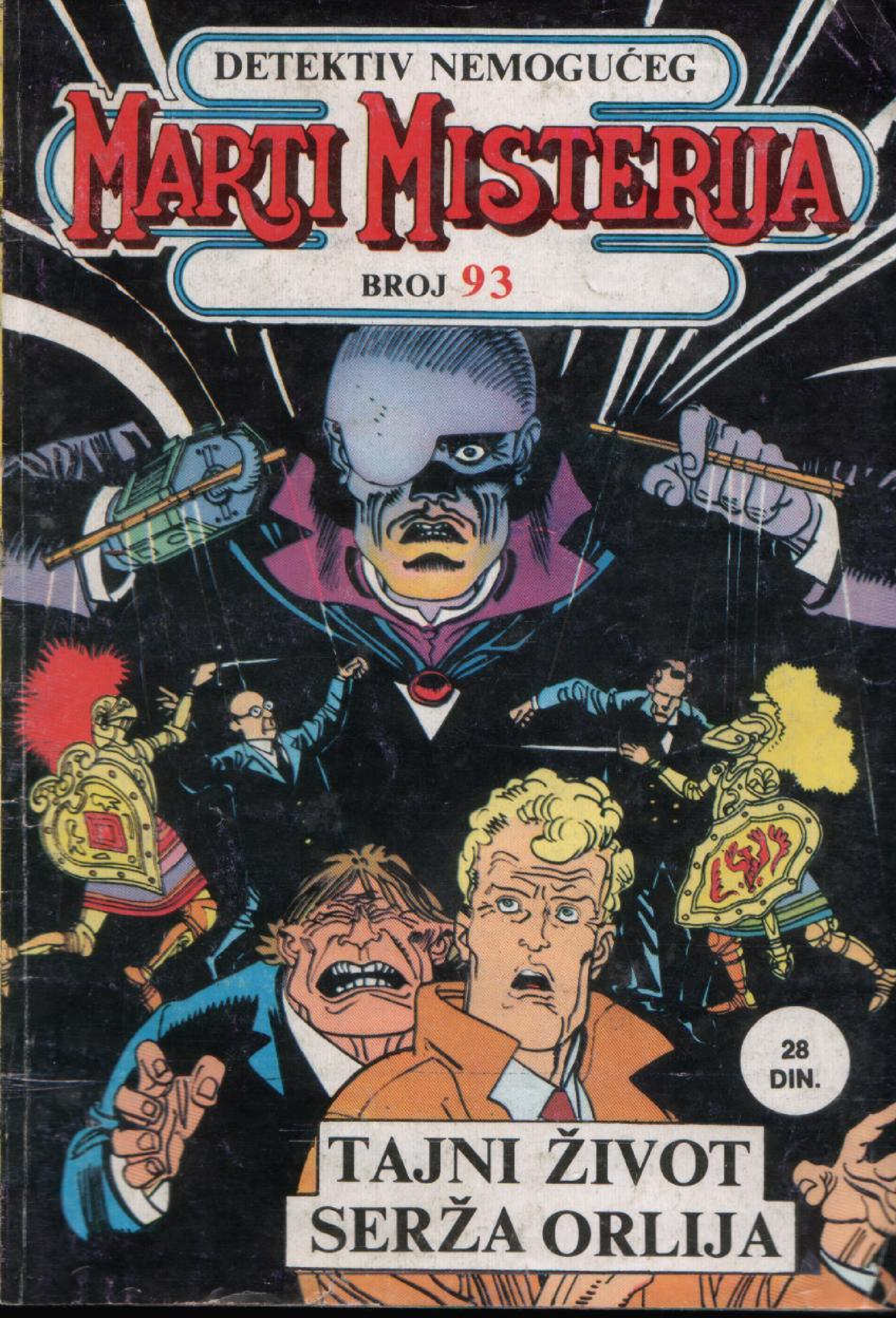
DETEKTIV NEMOGUĆEG
MARTI MISTERIJA
BROJ 93
28 DIN.
TAJNI ŽIVOT SERŽA ORLIJA

TAJNI ŽIVOT SERŽA ORLIJA

TEKST: CASTELLI – CRTEŽ: ESPOSITO BROS

MARTI MISTERIJA I NJEGOV PRIJATELJ ROBERT RODES ODLUČILI SU DA ORGANIZUJU EKSPEDICIJU I ISPITAJU MNOGOBROJNA ISTORIJSKA I ARHEOLOŠKA SVEDOČANSTVA U VEZI SA ČUVENIM VITEZOM KARLA VELIKOG ORLANDOM. DVA MESECA KASNIJE PROFESOR MISTERIJA OBREO SE U ŽENEVI GDE IMA SASTANAK SA TAJANSTVENOM I UTICAJNOM OSOBOM...

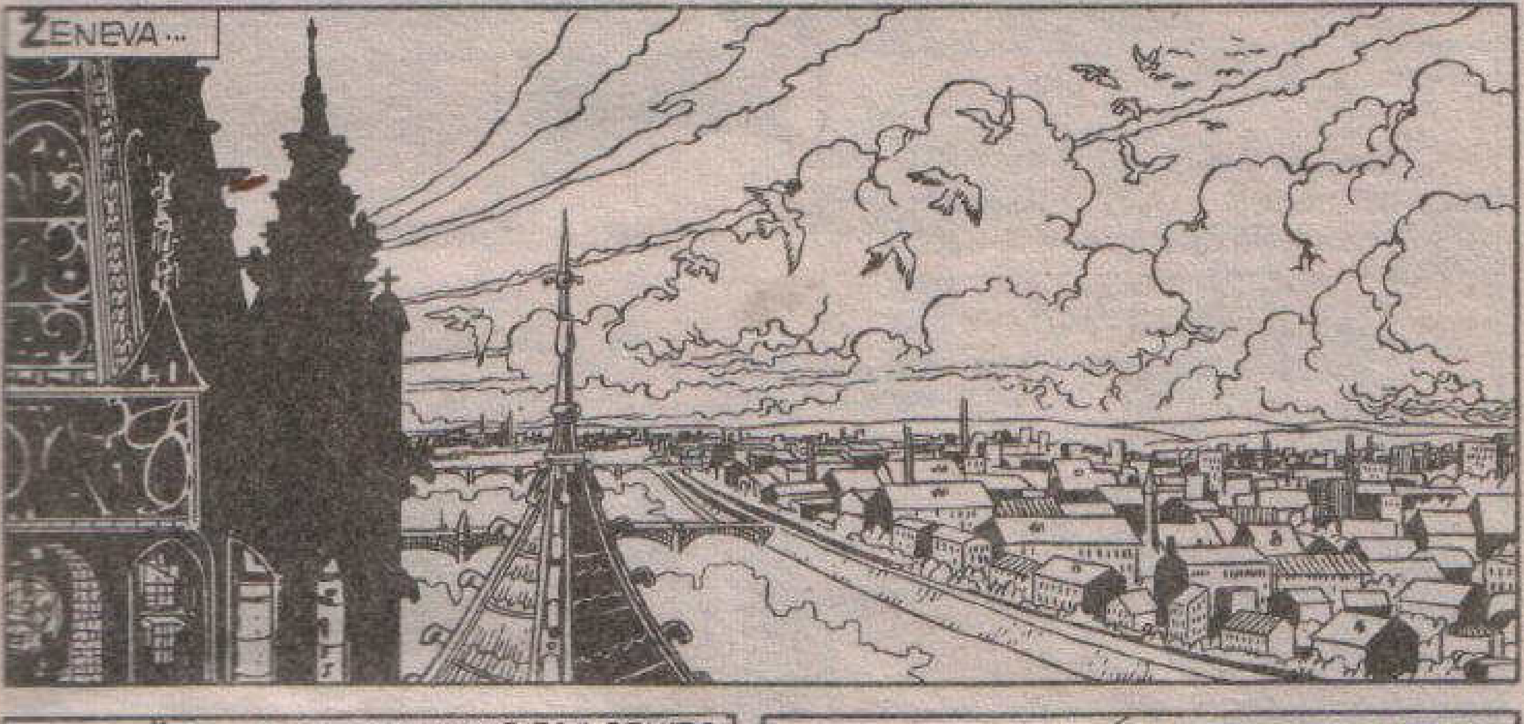

ZNATE I SAMI DA SAM NEPOPRAVLJIVO RADOZNAO. ALI, UPOZORAVAM VAS...
OVDE, U ŠVAJCARSKOJ, KAO, UOSTALOM, I U CELOM SVETU, VAŽIM ZA USPEŠNOG BIZNISMENA KOJI JE NAPUSTIO ARHEOLOGIJU ZBOG UŽASNOG, NESREĆNOG SLUČAJA.
SETITE SE DA SAM GRADSKOM MUZEJU POKLONIO GOMILU IZVANREDNIH EKSPONATA.
REKLO MI JE TO BAREM NJIH DESETORO...
...A POZNATO MI JE I KAKVIM SE POSLOVIMA BAVIŠ. SERŽ ORLI KOMUNIKACIJE NE SAMO DA INSTALIRAJU TELEFONE I TELEGRAFE...

...VEĆ KONTROLIŠU POSLOVNE LJUDE, POLITIČARE I KO ZNA KOGA JOŠ. DRUGIM REČIMA, OSOBE KOJE POKRIVAJU SVE TVOJE PRLJAVE PODUHVATE.
ŠTA DA SE RADI, MARTI! KAŽE SE DA MOĆ KVARI ČOVEKA, PA, VALJDA, NI JA NISAM IZUZETAK.
OSIM TOGA, ZEMLJA EKOLOGA IDEALNA JE ZA SEDIŠTE MOJE KOMPANIJE.
OVDE SE ŠTITE SVE UGROŽENE VRSTE: ORLOVI, FOKE, I TIPOVI POPUT MENE. DOVOLJNO JE SAMO DA IMAŠ PUN SEF U BANCI.
KADA SE TOKOM SVOJIH „POSLOVNIH PUTOVANJA" NAĐEM VAN ZAKONA, UVEK SE NAĐE NEKO SPREMAN DA OPROSTI.

ŽIVIMO U SVETU NEPRAVDE, MARTI, I TU SE NIŠTA NE MOŽE. NEGO, NE VERUJEM DA SI DOŠAO ČAK OVAMO DA BISMO PRIČALI O MOJOJ **FASCINANTNOJ KARIJERI**.
HAJDE, REci ŠTA TE MUČI! U ČEMU TI JA MOGU POMOĆI, POŠTOVANI KOLEGA?
HMM...
VEROVATNO TI JE JASNO DA TO ŠTO SAM OVDE MOŽE ZNAČITI SAMO DA JE U PITANJU KRAJNJE OZBILJNA STVAR.
ŽELIŠ LI, MOŽDA, DA MI NEŠTO PREDLOŽIŠ?
DA. POTREBNA MI JE INFORMACIJA, A U ZAMENU NUDIM... HM... SARADNJU U **ISTRAZI**. DELIĆEMO DOBIT POLA-POLA, UKOLIKO JE BUDE.

DAKLE, AKO NAĐEMO IŠTA VREDNO, OBOJICI ĆE PRIPASTI PODJEDNAKI DELOVI.
HMM...
PREDLOG JE KOREKTAN, NEMAM ZAMERKE.
U REDU. HOĆE LI SEDAMDESET POSTO BITI DOVOLJNO?
OČIGLEDNO SE NE RAZUMEMO, MARTI, DRAGI KOLEGA. **NE ŽELIM NIŠTA OD TEBE**. AKO SAM U STANJU DA TI POMOGNEM, UČINIĆU TO **BESPLATNO**.
HIRR!!
BESPLATNO?

NARAVNO, VIDIŠ, STARI MOJ... AKO PRISTANEM NA PROCENAT, OSEĆAĆEŠ SE ČISTO, KAO DA SI SKLOPIO NEKU VRSTU **POSLOVNOG UGOVORA**.
A POŠTO JE SVIMA ZNANO DA TEBI NOVAC NIJE VAŽAN, LAKO ĆEŠ UMIRITI SAVEST.
AKO HOĆEŠ DA TI POMOGNEM, **CENA ĆE BITI VIŠA... DUGOVAĆEŠ MI USLUGU**.
UKOLIKO TE DOBRO POZNAJEM, ZBOG TOGA ĆEŠ SE MNOGO GORE OSEĆATI NEGO AKO OSTANEŠ BEZ ZARADE.
HMM...
DAKLE, ŠTA TE INTERESUJE?
PA, SVE JE POČELO PRE MESEC DANA, KAD...
STOJ! PREĐI ODMAH NA STVAR.

U REDU.
SEĆAŠ LI SE POTRAGE ZA **MAČEM KRALJA ARTURA?**
DAKAKO. BILA JE TO JEDNA OD TVOJIH POBEDA ZBOG KOJE SAM TE NAJVIŠE **MRZEO**.
ŽAO MI JE ŠTO O TOME GOVORIM, ALI NEOPHODNO JE. TI, JAVA, JA, DEVOJKA PO IMENU HILDA I FANATIČNI ARHEOLOG FON ERIKSEN NALAZILI SMO SE U **STOUNHENDŽU**.
„BILI SMO SASVIM BLIZU RAZREŠENJA TAJNE MISTERIOZNOG ORUŽJA."
TAJ JE KAMEN OBELEŽEN U MAPI. ZABOŠĆEMO U NJEGA **EKSKALIBUR**, PA ĆEMO NAJZAD DOZNATI U ČEMU JE STVAR.
NEKA ČAST PRIPADNE TEBI, FON ERIKSENE... I TAKO SI NAS SVE UVALIO U NEVOLJU.
CENIM TVOJE POŠTENJE, MARTI.

„FON ERIKSEN JE PODIGAO DREVNI MAČ OPISAN U BROJNIM LEGENDAMA ...“
„... I NAKON NEKOLIKO TRENUTAKA ZASLEPILA NAS JE **NESTVARNA SVETLOST**...“
„**A** TADA...“

RGGH!
NE, JAVA, NE SANJAŠ.
IZNENADA SE U NAPUŠTENOJ BAZI ZAČUO GLAS...
DOBRO DOŠLI U **AVALON,** PRIJATELJI.
MOJE IME JE MIRDIN. GOVORIĆU TAKO DA ME RAZUMETE. MESTO NA KOJE STE DOSPELI NALAZI SE NA OVOJ ZEMLJI I U OVOM VREMENU, NE VAN NJEGA.

MIRDIN JE STARO IME ČAROBNJAKA MERLINA. OBJAŠNIO NAM JE DA MAČ, PORED OSTALOG, SADRŽI I NEKU VRSTU KLJUČA ZA ULAZAK U LABORATORIJU.
PRIČAO NAM JE DA JE LIČNO NAPRAVIO TO IZVANREDNO ORUŽJE KORISTEĆI SE DREVNIM DOSTIGNUĆIMA I UZ POMOĆ NEKOLICINE PROSVEĆENIH.
NIJE NI PRETPOSTAVLJAO DA BI NJEGOVA OGROMNA MOĆ IKADA MOGLA BITI ZLOUPOTREBLJENA.
HMM... NAMERAVAŠ LI JOŠ DUGO? BIO SAM PRISUTAN I ODLIČNO ZNAM ŠTA SE DOGODILO.
DOBRO, DOBRO... POŠTO NAM JE ZAHVALIO ŠTO SMO NEUTRALISALI EKSKALIBUR, MERLIN JE ŽELEO DA NAM POMOGNE DA ODEMO, JER BISMO INAČE OSTALI VEČITI ZAROBLJENICI AVALONA.
IZVUCITE MAČ IZ KAMENA I OPET ĆETE DOSPETI U DRUGU DOLINU.
HVALA TI, MERLINE, PRIJATELJU.

ALI, TADA SI SE UMEŠAO VIČUĆI KAKO ĆU SKUPO PLATITI.
HMM...
TAČNIJE REČENO, KAZAO SAM DA ĆEŠ NAJZAD I TI OSETITI GORČINU PORAZA.
NIKADA SE NISAM IZRAŽAVAO POPUT JUNAKA DRUGORAZREDNIH VESTERNA.
U REDU. BITNO JE ONO ŠTO JE POTOM USLEDILO...
RGGRR!!

ZZ-ZAP!
ZZAP!
RRGGH!
TUMP!!
DA VAS NIJE BILO **ČETVORO PROTIV MENE JEDNOG**, DRUGAČIJE BI SE ZAVRŠILO.
AKO DOBRO PAMTIM, **JAVA** TE JE SAM NOKAUTIRAO. UOSTALOM, NEĆEMO SE SADA PREPIRATI.
IZVUKAO SAM MAČ KAKO JE MERLIN REKAO...

DOĐI, JAVO, BRZO! UHVATI FON ERIKSENA ZA RUKU!
„I TAKO, NAKON NEKOLIKO TRENUTAKA KOJI SU BILI DUGI KAO VEČNOST...“

„OPET SMO SE OBRELI U PUSTOM SVETILIŠTU...“
STO MU GROMOVA!
JA... NE RAZUMEM...
POGLEDAJTE!
ORLIJU NEMA NI TRAGA!
DUGO SMO TRAGALI ZA TOBOM OKO MEGALITA, ALI SVE JE BILO UZALUD.
DIRNUT SAM DO SUZA! A I TI SI BIO OČAJAN, ZAR NE?
ČAK SAM TELEFONIRAO OVAMO, U ŠVAJCARSKU. REKLI SU DA SI NA PUTU I DA NE ZNAJU KADA ĆEŠ SE VRATITI.

GODINU DANA KASNIJE IZNENADA SI ISKRSNUO NA JAPANSKOM OSTRVU **MIN.**
VEROVATNO TE ZANIMA, DRAGI PRIJATELJU, ŠTA SE SA MNOM DOGAĐALO U ONOJ LABORATORIJI.
JESI LI IKAD BORAVIO U **NIŠTAVILU**... APSOLUTNOM, DEPRIMIRAJUĆEM **NIŠTAVILU?**
KAZAO SI DA SI BORAVIO U NEČEMU NEDEFINISANOM, U NEKOJ DIMENZIJI LIŠENOJ ZVUKOVA, PROSTORA I VREMENA...
„...SVE DOK NISI NAIŠAO NA PROLAZ...“
„...I IZNENADA PONOVO DOSPEO U STOUNHENDŽ.“

„UPRAVO U TOM TRENUTKU MOJ AUTOMOBIL JE NAPUŠTAO SVETILIŠTE. ZAPRAVO JE PROŠLO SVEGA NEKOLIKO MINUTA."
DAKLE, ORLI... DA LI JE TO ŠTO SI MI ISPRIČAO **ISTINA?** SEĆAŠ LI SE JOŠ NEČEGA ŠTO SI DOŽIVEO U AVALONU?
HMM... ZAISTA NEOBIČNO PITANJE.
MORAM DA DOZNAM POSTOJI LI NAČIN DA SE VRATIM U LABORATORIJU I USPOSTAVIM KONTAKT SA MERLINOM.
DA SE VRATIŠ?
OBEĆAO SAM DA NEĆU POSTAVLJATI NIKAKVA PITANJA. ALI, NE ZABORAVI... MOJ SI DUŽNIK.

NA MINU SAM GOVORIO ISTINU. U TOJ JE DIMENZIJI VREME IZGUBILO SVAKI ZNAČAJ. TRENUTAK, VEČNOST... IZGLEDALO JE KAO DA JE SVE **ZAUVEK ZAUSTAVLJENO.**
NE ZAMERI ŠTO SE NEPRECIZNO IZRAŽAVAM. STANJE APSOLUTNOG MIROVANJA POVREMENO JE PREKIDANO.
„JEDANPUT MI SE UČINILO DA VIDIM UNIFORMISANE LJUDE KAKO NEŠTO RADE OKO NEOBIČNE MAŠINE."
IMAO SAM UTISAK DA POSMATRAM JEDNU OD FAZA U **IZGRADNJI LABORATORIJE.**
TRAJALO JE SAMO DELIĆ SEKUNDE. MALO KASNIJE...

...PROSTORIJA MI SE UKAZALA ONAKVOM KAKVU SMO JE SVI ZAJEDNO VIDELI. MEĐUTIM, UREĐAJI SU BILI STARI, UNIŠTENI.
„EKRAN NA KOJEM SE POJAVIO MERLINOV LIK BIO JE RAZBIJEN."
„SVE JE BILO PREKRIVENO PRAŠINOM I PAUČINOM, A VRUĆINA JE PROSTO GUŠILA."
NEMAM POJMA ZAŠTO, ALI BIO SAM SIGURAN DA SAM PUTOVAO U BUDUĆNOST, UDALJENU OD SADAŠNJOSTI MNOGO HILJADA GODINA.
I TA JE VIZIJA TRAJALA KRATKO, KAO I OSTALE KOJE SU USLEDILE.

VEĆINU JE KARAKTERISALA POTPUNA STATIČNOST. ZAPRAVO SE RADILO O SLIKAMA BAZE U RAZNIM MOMENTIMA PROŠLOSTI ILI BUDUĆNOSTI.
MEĐUTIM, IZNENADA SE DESILO NEŠTO DRUGAČIJE. ODNEKUD SE POJAVIO **MERLIN** OD KRVI I MESA.
„PRIŠAO JE KOMANDNOJ PLOČI I PRITISNUO NEKOLIKO DUGMADI..."
„... A TADA SE U NIŠTAVILU OTVORIO PROLAZ O KOJEM SAM TI PRIČAO."
„MERLIN JE UŠAO..."
„... I IŠČEZAO."

U MENI SE RODILA NADA. NEGDE SU, DAKLE, POSTOJALA VRATA KOJA IZ ZABORAVLJENE DIMENZIJE VODE U FIZIČKI SVET.
UPORNO SAM TRAŽIO ŽELJENU VIZIJU. MISLIM DA SAM TI ISPRIČAO DA SAM JEDNOM VIDEO ČAK I **TEBE**.
NE ZNAM DA LI JE PREVAGNULA **VOLJA** ILI, MOŽDA, **OČAJANJE**, ALI NAJZAD SE IPAK POJAVILA.
" PRED SOBOM SAM UGLEDAO TASTATURU POMOĆU KOJE JE MERLIN OTVORIO PROLAZ. "
SILNO SAM SE NAMUČIO, DA BIH SLIKU ŠTO DUŽE ZADRŽAO PRED OČIMA. NE SEĆAM SE TAČNO KAKO, ALI **ZALEDIO** SAM JE...
22

"... I BEZ TRENUTKA OKLEVANJA PRITISNUO ISTE ONE TIPKE KOJE JE DODIRNUO ČAROBNJAK..."
" BIO SAM SLOBODAN. UPLAŠENO SAM SE OSVRTAO OKO SEBE..."
BOJAO SAM SE DA ĆU DOSPETI U DRUGU EPOHU... U DALEKU PROŠLOST ILI NEIZVESNU BUDUĆNOST. MEĐUTIM...
23

„… KAKO SAM TI RANIJE ISPRIČAO, NALAZIO SAM SE U STOUNHENDŽU, A U STVARNOM SVETU JE PROTEKLO SVEGA NEKOLIKO MINUTA."
OSVRNUO SAM SE PREMA „VRATIMA" KROZ KOJA SAM IZAŠAO.
„… I UPRAVO U TOM TRENUTKU VIDEO KAKO SE ZATVARAJU."
BIO SAM SIGURAN DA POSTOJI NAČIN DA SE I SPOLJA OTVORE, PA SAM MALO RAZGLEDAO OKOLINU, ALI BEZ USPEHA.
„ČINILO MI SE DA OSIM OBIČNOG **KAMENJA** NEMA NIKAKVIH DRUGIH OBJEKATA."

OBEĆAO SAM SEBI DA ĆU JEDNOM TO ISTRAŽITI, ALI NISAM SIGURAN.
TEŠKO MI JE DA PRIZNAM, ALI TADAŠNJE ISKUSTVO ME JE ZAISTA **PREPLAŠILO.** NISAM ŽELEO DA SE JOŠ JEDANPUT NAĐEM U LABORATORIJI KAO ZAROBLJENIK.
HOĆEŠ LI DA TI POKAŽEM MESTO GDE SAM „IZAŠAO"?
BIO BIH TI ZAHVALAN.
OH, NEMA POTREBE. NADAM SE DA ĆEŠ USPETI I DA ĆEŠ TAMO ZAUVEK OSTATI.
SAČEKAJ.
KLIK!!!
VHIIRR!!!

NISI TI JEDINI KOJI SVOJE DOŽIVLJAJE BELEŽI NA KOMPJUTER.
EVO...
FRRRRRRR!!
ŠTAMPAČ U BOJI. KLADIM SE DA JOŠ UPOTREBLJAVAŠ CRNO-BELI...
...SPOR I BUČAN. ŠTA ĆEŠ, TAKO JE KAD ČOVEK MORA DA PAZI NA SVAKI CENT.

A SADA ME IZVINITE, PRIJATELJI.
IMAM SASTANAK ADMINISTRATIVNOG SAVETA. JEDNA MALA JUŽNOAMERIČKA DRŽAVA IZNENADA JE PONIŠTILA VEĆ SKLOPLJENI UGOVOR.
PRATITE NOVINE OVIH DANA, PA ĆETE VIDETI DA ĆE SE DOGODITI NEŠTO VRLO ZANIMLJIVO. DO VIĐENJA I ZAPAMTITE... DUGUJETE MI USLUGU.
SAMO DA ODE U AVALON!

LET ŽENEVA-LONDON ISTE VEČERI...
HMMGR...
ZNAM, JAVA... NI JA GA NE PODNOSIM.
PONAŠA SE POPUT **KOMEDIJAŠA,** ALI SE MORA PRIZNATI DA JE IZVANREDNO TALENTOVAN.
PITAM SE ŠTA BI BILO DA JE POŠAO PRAVIM PUTEM I SVOJU INTELIGENCIJU UPOTREBIO U HUMANE SVRHE.
28

DOK AVION LETI PREMA LONDONU, PODSETIMO ČITAOCE NA BIOGRAFIJU NAJVEĆEG NEPRIJATELJA I OPASNOG SUPARNIKA MARTIJA MISTERIJE...
FIRENCA, 1970. GODINE. SERŽ ORLI, NATURALIZOVANI DRŽAVLJANIN ŠVAJCARSKE, UPISAO SE NA INSTITUT LEPIH UMETNOSTI GDE JE UPOZNAO STUDENTA MISTERIJU.
POSTALI SU NERAZDVOJNI PRIJATELJI I ZAJEDNO SE BAVILI BROJNIM ISTRAŽIVANJIMA, A POSEBNO DEŠIFROVANJEM ETRURSKOG JEZIKA.
GODINE 1973. POSETILI SU PAKISTAN. OSTACI DREVNE HINDU CIVILIZACIJE NAROČITO SU UZBUDILI DVOJICU STUDENATA.
SAVRŠENA ORGANIZACIJA GRADA UNIŠTENOG PRE ŠEST HILJADA GODINA NAVELA IH JE DA POSUMNJAJU U SVE ŠTO SU DOTADA ČITALI U ISTORIJAMA.
TOKOM PUTOVANJA MARTI I ORLI SU SRELI NEKOLIKO PRIPADNIKA INDUISTIČKOG EZOTERIČKOG DRUŠTVA **ARJA SAMAJ.**
29

ONI SU IM SAOPŠTILI DA POSTOJI „NEPOZNATI UČITELJ" KOJI MOŽE DA IM ODGOVORI NA SVA PITANJA.
POTRAGA JE TRAJALA GODINU DANA DA BI KONAČNO DOSPELI NA HIMALAJE, IZMEĐU TIBETA I NEPALA. JEDNOG DANA IM SE PRED OČIMA UKAZALO NASELJE.
POŠTO SU SE IZVESNO VREME BAVILI NAJTEŽIM FIZIČKIM POSLOVIMA.
... KONAČNO SU PRIMLJENI KOD UČITELJA KUT HUMIJA KOJI JE POČEO DA IH VODI U TAJNE STARIH EZOTERIČNIH DISCIPLINA.

PROŠLA JE JOŠ JEDNA GODINA. 1975. MARTI I ORLI SU STEKLI „TREĆE OKO", MALI ZNAK NA ČELU KOJI JE POTVRĐIVAO NJIHOVU POSVEĆENOST. POSTAJAO JE VIDLJIV SAMO KADA BI UČITELJ ŽELEO DA IH POZOVE.
NAJZAD JE KUCNUO ČAS DA NAPUSTE NASELJE. NA RASTANKU IM JE KUT HUMI POKLONIO NEŠTO DRAGOCENO: DVA IDENTIČNA ORUŽJA ZVANA **MURČADNU** POREKLOM SA KONTINENTA **MU**.
U AKASIJU JE ZAPISANO DA ĆE SE ONAJ KOJI UME DA GA KORISTI VRATITI U PROŠLOST, A VAS DVOJICA STE **PREODREĐENI**.
NE POSTAVLJAJTE PITANJA I NE TRAŽITE ODGOVOR OD NAUKE. ZA OSTALE SU TO BEZVREDNE IGRAČKE.
ALI, POKUŠAJTE DA SE KONCENTRIŠETE I ORUŽJE ĆE OSLOBODITI OGROMNU I NESAVLADIVU ENERGIJU.

KUT HUMI JE NESTAO, A SA NJIM I NASELJE GDE SU TAKO

BAŠ TAKO. UKOLIKO SE SAZNA ZA OTKRIĆE, BOGATSTVO ĆE PRIPASTI VLADI EKVADORA, A MI ĆEMO SE MORATI ZADOVOLJITI BEDNIM PROCENTOM. UKOLIKO BUDEMO PAMETNI, POSTAĆEMO NAJVEĆI BOGATAŠI NA SVETU.
ALI, JA SAM DRŽAVNI SLUŽBENIK I NEĆU DOPUSTITI...
ZAISTA?
SERŽ?
ZAP!!

ŠTA TI JE? ZAR SI POLUDEO?
NE MRDAJ, MARTI! SETI SE DA NAM SE ORUŽJA RAZLIKUJU.
TVOJE SAMO PARALIŠE, DOK MOJE UBIJA.
MOŽEŠ MI SE PRIDRUŽITI ILI UMRETI. DAKLE?
PROKLETNIČE! KONAČNO SU MI JASNE UČITELJEVE REČI!
DOŠLO JE DO ŽESTOKOG OKRŠAJA I NA KRAJU JE ORLI ISPUSTIO ORUŽJE KOJE JE PALO U PROVALIJU.
UPOZORAVAM TE, ORLI... NE POJAVLJUJ MI SE VIŠE PRED OČIMA ILI ĆU TE ZADAVITI SOPSTVENIM RUKAMA!

PRIJATELJSTVO JE ZAUVEK RASKINUTO. MARTI SE VRATIO U RODNI NJUJORK I POSVETIO SE PISANJU KNJIGA...

...A ORLI JE ISTUPIO IZ DRUŠTVA NAUČNIKA I PRESELIO SE U EVROPU. NA NEPOZNATI NAČIN JE STEKAO OGROMNO BOGATSTVO...

...I ULOŽIO GA U KOMPANIJU SA SEDIŠTEM U ŽENEVI.

FIRMA MU JE, DAKAKO, SLUŽILA SAMO KAO POKRIĆE. POŠTO SE OPET DOKOPAO SMRTONOSNOG ORUŽJA, OTPUTOVAO JE NAZAD U INDIJU.

POTOM JE POSETIO „TAJNU BIBLIOTEKU" U KOJOJ JE VEĆ JEDANPUT BIO ZAJEDNO SA MARTIJEM.

OVO JE UBISTVO DONELO PREOKRET U ŽIVOTIMA ORLIJA, MARTIJA MISTERIJE I NJEGOVOG POMOĆNIKA JAVE.

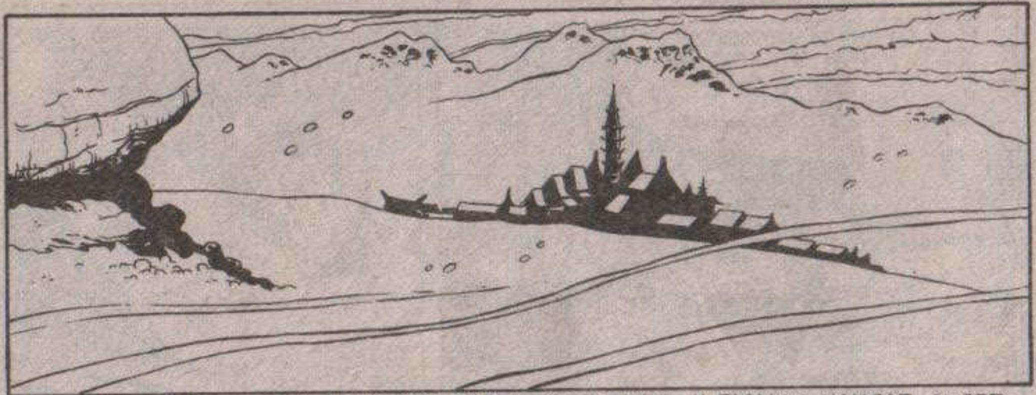

STOČIĆI SU UKAZIVALI NA POLOŽAJ GRADA SKRIVENOG U PLANINI HANGAJ, U GORNJOJ MONGOLIJI, NASELJENOG PLEMENOM NEANDERTALACA OSUĐENIH NA IZUMIRANJE.

ORLI JE SUROVO MUČIO NESREĆNE LJUDE NE BI LI MU OTKRILI GDE SE NALAZI KOMADIĆ **ANTIMATERIJE.**

SUDBINA JE HTELA DA MU SE PUT OPET UKRSTI SA MARTIJEVIM. I DETEKTIV NEMOGUĆEG DOSPEO JE U ZARAĆENO NASELJE.

BIVŠI PRIJATELJI SU SE JOŠ JEDANPUT SUKOBILI. ALI JE OVOG PUTA MARTI LOŠE PROŠAO.

NEANDERTALAC JE SPASAO MISTERIJU I KASNIJE ODLUČIO DA POĐE SA NJIM U AMERIKU. NAKON DUGOTRAJNOG I ISCRPLJUJUĆEG SUDSKOG POSTUPKA 1979. MARTI JE DOBIO STARATELJSTVO NAD JAVOM, ALI TO JE DRUGA PRIČA.

U GRADU SENKI NASTAO JE PRAVI PAKAO. NEANDERTALCE SU NAPALI ORLIJEVI MONGOLSKI PLAĆENICI.

SKLADIŠTE MUNICIJE JE ODLETELO U VAZDUH.

ORLI JE OSTAO ZAROBLJEN U POŽAROM ZAHVAĆENOJ GRAĐEVINI. ČINILO SE DA MU JE KARIJERA OKONČANA.

MEĐUTIM, NIJE BILO TAKO. PREMDA STRAHOVITO UNAKAŽEN, BEZ RUKE I JEDNOG OKA, IZVUKAO SE IZ NASELJA NEANDERTALACA. ORUŽJE SA ZRACIMA NIJE ISPUŠTAO.

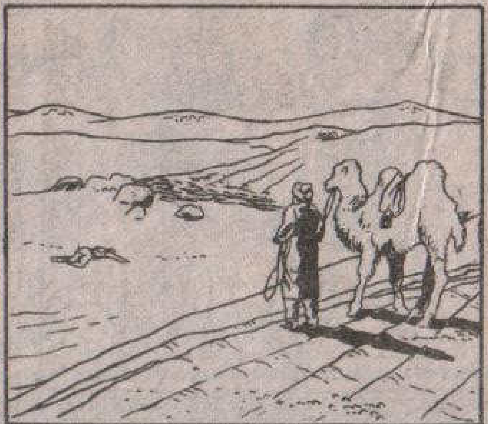

NIKO NE ZNA KAKO, ALI DOKOPAO SE PUSTINJE GOBI GDE SU MU POMOGLI PRIPADNICI JEDNOG PLEMENA IZ UNUTRAŠNJOSTI MONGOLIJE.

NEŠTO KASNIJE JE USPOSTAVIO VEZU SA GRUPOM JAPANSKIH BIZNISMENA. U ZAMENU ZA PODATKE O ANTIMATERIJI, OMOGUĆILI SU MU DA SE LEČI KOD IZVANREDNOG SPECIJALISTE.

HIRURG POZNAT POD IMENOM BLEK DŽEK NADMAŠIO JE SAMOG SEBE. UGRADIO JE ORUŽJE SA ZRACIMA U SAVRŠENU VEŠTAČKI RUK NAČINJENU PREMA BIO-ELEKTRIČNOM PRINCIPU.

POŠTO SE NEKOLIKO MESECI OPORAVLJAO, ORLI SE VRATIO NA ZAPAD OPSEDNUT IDEJOM O OSVETI.

IZUZETNO SPOSOBAN, BRZO JE RAZVIO KOMPANIJU I STEKAO BROJNE ZAŠTITNIKE MEĐU...

...POLITIČARIMA...

...I POSLOVNIM LJUDIMA.

BAVEĆI SE TELEKOMUNIKACIJAMA, NIJE ZABORAVLJAO NI SVOJE STARE LJUBAVI: ARHEOLOGIJU I AVANTURE...

...KAO NI LJUTE PROTIVNIKE: MARTIJA MISTERIJU I JAVU SA KOJIMA SE ČESTO SUSRETAO.

MADA JE POČINIO MNOGO ZLOČINA, UVEK JE BIO U STANJU DA PRIKRIJE SVOJE PRLJAVE POSTUPKE.

VAŽIO JE ZA CENJENOG I ODVAŽNOG BIZNISMENA KOJI JE UMEO DA SE POMIRI SA UŽASNOM NESREĆOM.

JEDINO JE MARTI ZNAO ISTINU I STALNO SE PRISEĆAO REČI KUT HUMIJA.

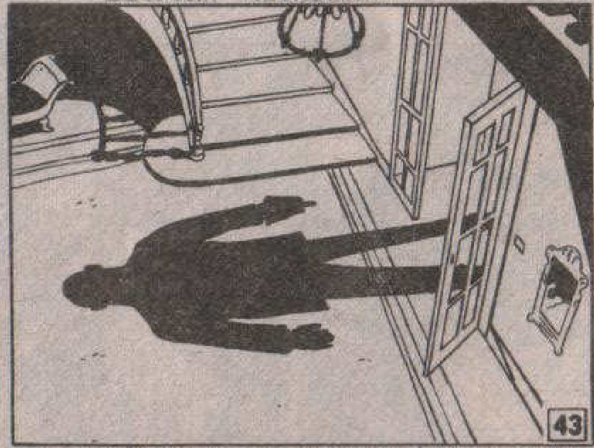

„U **AKAŠIJU** JE ZAPISANO DA ĆE VAM SE PUTEVI RAZIĆI, A NIKO SE NE MOŽE SUPROTSTAVITI SUDBINI."

AERODROM HITROU. AVION IZ ŽENEVE UPRAVO JE SLETAO NA PISTU.
A3000
A3000
British Airways
DC-10
NE, NEĆEMO SE ZADRŽAVATI U LONDONU. UNAJMIĆU AUTOMOBIL I ODMAH KREĆEMO U SALISBURI.
HMGGR... RRR...
UKOLIKO NE BUDEMO SUVIŠE UMORNI, SMESTA ĆEMO POČETI POTRAGU.

STOUNHENDŽ...
DREVNI MEGALITI PO DANU DELUJU BEZAZLENO, DOK IH RAZGLEDAJU TURISTI IZ CELOG SVETA...
SOUVE
...DA BI TEK NOĆU POPRIMILI TAJANSTVENI IZGLED. STRAŽARI UGLAVNOM DREMAJU U SVOJOJ KUĆICI...
PUT JE ČIST. HAJDEMO!

LJUDI OBUČENI POPUT STARIH DRUIDA UPUTILI SU SE KA SREDIŠTU SVETILIŠTA...
...I U POTPUNOJ TIŠINI ZAPOČELI OBRED.
U PITANJU SU PRIPADNICI **DRUIDSKOG REDA,** SEKTE OSNOVANE 1583. GODINE. DUŽNOST IM JE DA NEGUJE **NASLEĐE** DREVNIH SVEŠTENIKA.
IZNENADA JE VOĐA ZAJEDNICE DIGAO RUKE PREMA NEBU...

... A POTOM SE ZAČULA OTEGNUTA PESMA.
REČI SU BILE NERAZUMLJIVE, ALI JEDNA SE IZDVAJALA... MIRDIN... **MERLIN...**
O, MOĆNI MIRDINE, POKAŽI NAM PUT. POZNAJEMO **BOLEST,** ALI NAS NAUČI DA JE **LEČIMO.**
OSVETLI, MOĆNI MERLINE, STAZU KOJOM HODIMO.

DA LI SE RADILO O ILUZIJI ILI SE IZNAD MEGALITA ZAISTA NEŠTO UKAZALO.
LIK STARCA DUGE KOSE I KRUPNIH **NEOBJAŠNJIVO MUDRIH** OČIJU...
NEPRIJATELJ JE BLIZU, VREBA IZ ZASEDE. VAŠI ŽIVOTI SU...

SLUŠAJ, MOĆNI MIRDINE! NE ODLAZI!
DOVRŠI REČENICU! KOJI **NEPRIJATELJ?** KAKO DA GA SAVLADAMO?
NESTAO JE!
EVOKACIJA JE BILA SNAŽNA. PITAM SE ŠTA...
POGLEDAJTE!

HEJ!
NAPOLJU SE NEŠTO DOGAĐA!
HA?
NOVI DRUIDI IZVODE KOMEDIJU. NE BRINI, POTPUNO SU BEZOPASNI.
N-NE... NE RADI SE O NJIMA. OH, ZA IME SVETA!
ZA IME SVETA...
!?

PROŠLO JE DVA ČASA. MALI OSTIN NAPREDOVAO JE AUTOSTRADOM KOJA POVEZUJE SALISBURI I STOUNHENDŽ...
UAAA
U PRAVU SI, STARI MOJ. MOŽDA BI TREBALO DA ODSPAVAMO.
I JA SAM UMORAN, ALI VEĆ SMO SASVIM BLIZU.
POGLEDAJ, ENO STOUNHENDŽA! KAD SMO DOŠLI DOVDE, ZAŠTO NE BISMO MALO RAZGLEDALI.
UĆI ĆEMO SA SUPROTNE STRANE I TAKO IZBEĆI STRAŽARSKU KUĆICU.

VIDIŠ LI OGRADU?
SAMO PAŽLJIVO.

RGHRRR!!
STO MU GROMOVA! JAVA, ŠTA JE TO?!

DO VRAGA!
PAZITE... TU JE...
...BLIZU JE... I UBIĆE I VAS... JER NE ŽELI DA...
KO JE BLIZU?
PVIL.

OOOH!
MRTAV JE!
NEMAM POJMA O KOME JE GOVORIO, ALI OČITO JE DA OVO IMA NEKE VEZE SA NAMA.

!
STO MU GROMOVA! KO GOD DA JE POČINIO OVE ZLOČINE...
AGHRRRR!
OH,NE!

GGH!
RRGHR

TAJANSTVENA KREATURA POKUŠAVALA JE DA SE OSLOBODI...
... ALI JE JAVIN STISAK BIO ČVRST POPUT ČELIKA...
DO VRAGA! ŠTA...

RGRRRRR!!..
NEVEROVATNO!
ZA TRENUTAK JE TELO STVORENJA ZVANOG PVIL ISIJAVALO ZASLEPLJUJUĆU SVETLOST...
ISKORISTIVŠI ZBUNJENOST MARTIJA I JAVE...
... NEOBIČNO BIĆE IH JE ODGURNULO...
OOH!
RGHHR!

GLUPAČI! OTPREMIĆU VAS U PLA-MENI ANVIN!
ODMAH SE POTOM BACIO NA JAVU KOJI NIJE BIO U STANJU DA SE ODBRANI...
TELO MU JE BILO TEŠKO POPUT GRANITA...
...A UDARCI PRECIZNI I BOLNI...

KRAKK!
BIO JE ZASTRAŠUJUĆE SNAŽAN...
STIŽEM, JAVA.
NGHH...
NE OSVRĆUĆI SE NA NAPADAČA, PVIL JE ZADAO JOŠ JEDAN UDARAC I OTPREMIO NEANDERTALCA U SVET SNOVA...

POTOM SE OKRENUO I ODBACIO MISTERIJU KAO DA JE KRPENA LOPTA.
OOOF!
THUD!
SA TOBOM ĆE IĆI LAKŠE.
THUMP!

JEDAN AKROBATSKI ZAHVAT...
...I MARTI JE BIO NA NOGAMA...
...SPREMAN ZA VEROVATNO BEZUSPEŠNU ODBRANU...
NE NADAJ SE DA ĆEŠ **UMAĆI!** NA **ZEMLJU** SE VRAĆA **VASTELAND!**
ALI...

VEĆ SAM GA NEGDE VIDEO... GDE?
BIĆE PREKRIVENO ZODIJAČKIM ZNACIMA... DA, SIGURNO SAM GA NEGDE VIDEO!
PVIL JE OPET KRENUO U NAPAD...
...I STEGAO MARTIJA U SMRTONOSNI ZAGRLJAJ...
AAH...
UBRZO ĆEŠ ČUTI KAKO TI SE LOME KOSTI!

KAO... KAO DA JE OD KAMENA. OH...
KAMEN!
SETIO SAM SE GDE SAM GA VIDEO! U JEDNOJ ITALI-
JANSKOJ CRKVI, PORED SLI-
KE ČAROBNJAKA DUR-
LINDANA, UČITELJA VI-
TEZA ORLANDA!

NE!
TO IME... TO IME...
DURLINDAN!
OSVETA!
PRED ZAPANJENIM DETEKTIVOM NEMOGUĆEG BIĆE ZVANO PVIL POČELO JE DA SE RAZLAŽE...
...KAO DA MU JE TELO NAČINJENO OD SLABO POVEZANIH DELOVA...

EEEEEEEEEEEEH
HH!!...
KREAK!-KR!
KREAKLE!
EEEEEEEEEEEEEEEEEEEEEEE!

STO MU GROMOVA!
RGHR! RGH!
GOTOVO JE, STARI MOJ.
DURLINDAN. NE SHVATAM KAKO, ALI TA GA JE LEGENDARNA OSOBA ZAUSTAVILA.
DURLINDAN JE POVEZAN SA ORLANDOM. DAKLE OVO BIĆE JE U VEZI SA NAŠIM PRIJATELJEM ROBERTOM RODESOM.

BAR DA NIKADA NISAM PRISTAO DA PUTUJEM U ITALIJU.
NEMAM POJMA ZAŠTO, ALI ORLANDO JE KRIV ZA SMRT OVIH NESREĆNIKA, A U NAŠU PRIČU NIKO NE BI POVEROVAO.
ŠTA DA RADIMO? MOŽDA BI NAJBOLJE BILO DA SE IZGUBIMO I ISTRAGU PREPUSTIMO SKOTLAND JARDU, ALI...
...SA DRUGE STRANE, ZNAMO DA VREME ISTIČE, A ZA ROBERTA JE SVAKI TRENUTAK PRESUDAN.
RGH! RMMMH!

U PRAVU SI, TREBA DA KRENEMO. AKO DOSPEMO U ZATVOR NJENOG VELIČANSTVA, TEŠKO DA ĆEMO BILO ŠTA MOĆI DA UČINIMO.
NADAJMO SE DA NAS NIKO NIJE VIDEO KAKO SE PROVLAČIMO KROZ OGRADU.
U REDU, HAJDEMO!
SAMO TRENUTAK!

SAČEKAJ, JAVA.
OVO SU MEGALITI PORED KOJIH SE NAŠAO ORLI!
STO MU GROMOVA, KAD BISMO OTKRILI ULAZ!
ORLI JE BIO SIGURAN DA SE U AVALON MOŽE DOSPETI I SPOLJA.
HMM...

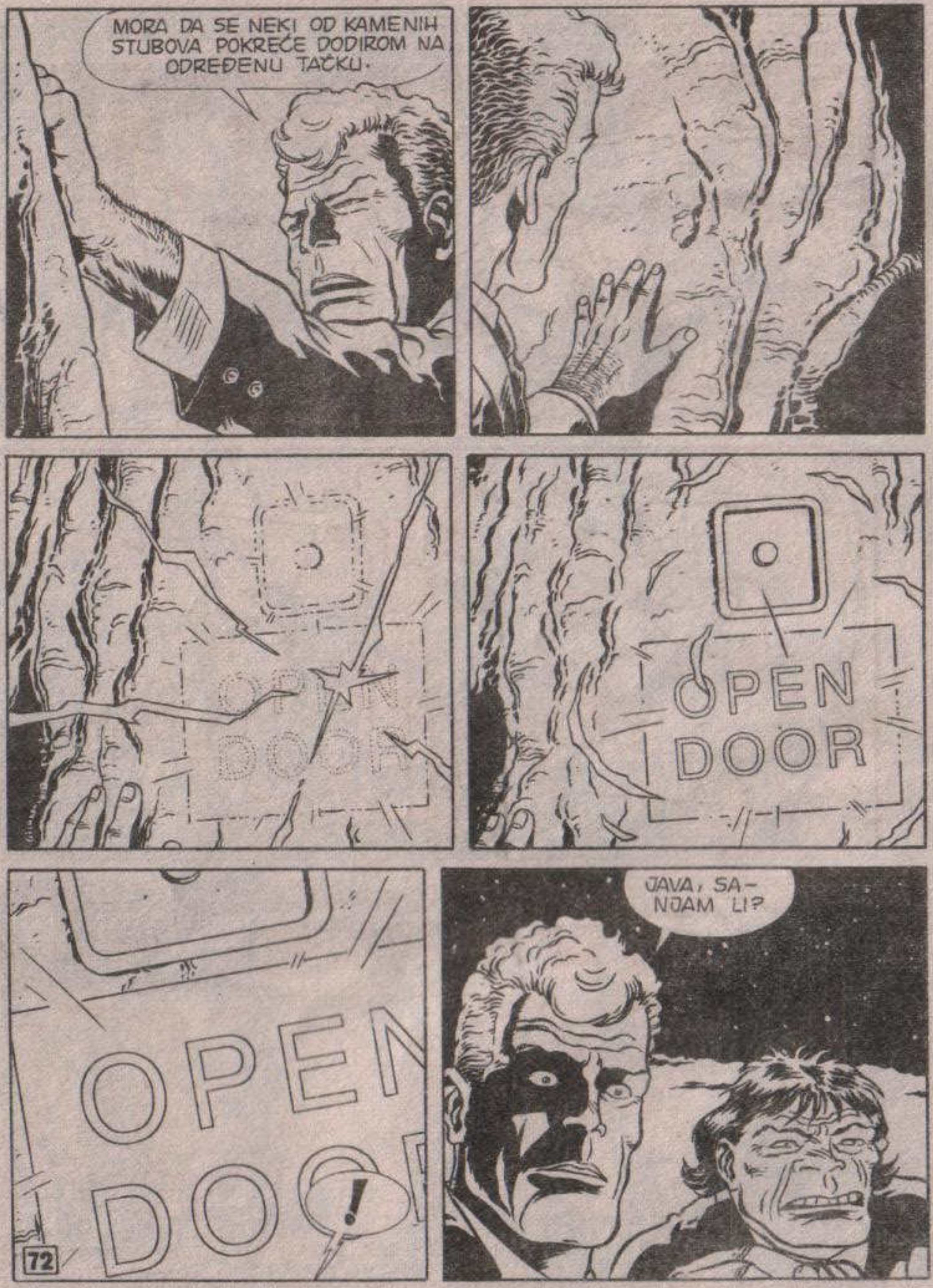
MORA DA SE NEKI OD KAMENIH STUBOVA POKREĆE DODIROM NA ODREĐENU TAČKU.
OPEN DOOR
OPEN DOOR
OPEN DOOR
JAVA, SA-NJAM LI?
!

POTPUNO ZBUNJEN, DETEKTIV NEMOGUĆEG JE DODIRNUO DUGME KOJE SE IZNENADA UKAZALO NA POVRŠINI MEGALITA...

POGLEDAJ, JAVA... POGLEDAJ!
TAKO MI SVEGA NA SVETU!

SIGURNO NAM SE PRIVIĐA. ONO BIĆE NAS JE ZAČARALO, PA HALUCINIRAMO!
A KAD JE VEĆ TAKO, PREPUSTIMO SE VIZIJI!

RGHHR...
MISLIM DA... DA SMO DOSPELI U **NIŠTAVILO** O KOJEM JE PRIČAO ORLI.
DOBRO DOŠLI U AVALON, PRIJATELJI.
?

MOJE IME JE MIRDIN.
GOVORIĆU TAKO DA ME RAZUMETE. MESTO GDE SE NALAZITE NA OVOM JE SVETU I U OVOM VRE-MENU.
ISTIM REČIMA NAM SE OBRATIO I **PROŠLI PUT.**
VEROVATNO JE U PITANJU **SNIMLJENA PORUKA.**
IPAK, BIO SAM SIGURAN DA NAM SE, KO GOD BIO, LIČNO UKAZAO.

!
USPELI STE.
U ČEMU?

DA UNIŠTITE PVILA.
POKUŠAO SAM DA IH UPOZORIM. ALI NISU BILI U STANJU DA ODRŽE KONTAKT.
SUVIŠE SU MLADI I SAMO SU MALO TOGA NAUČILI OD SVOJIH SLAVNIH PRETEČA ČIJIM SE SMATRAJU NASLEDNICIMA.
A KAKO STE VI USPELI? UZGRED, POZNAJEMO LI SE?
HOĆETE LI ŠOLJU ČAJA? MOŽDA NIJE VREME, ALI...

STO MU GROMOVA!
OVAJ MERLIN VEĆ DELUJE STVARNIJE OD ONOG KOJI NAM SE PREDSTAVIO TELEPATSKIM PUTEM.
TJA ...DOBRI, STARI **VOLT DIZNI** ME JE POSETIO NEKOLIKO PUTA. POSLE JE CRTAČIMA DAO PRECIZNA UPUTSTVA.
...ALI SU IPAK PREVIŠE PUSTILI MAŠTI NA VOLJU. UOSTALOM, SVAKO DELUJE POMALO **NEPRIRODNO** PRED KAMEROM.
...PA... ZNATE, UVAŽENI MERLINE, JA... MI...
OPUSTITE SE, MLADIĆU. DAKLE, UNIŠTILI STE GA **IZGOVORIVŠI IME**.

AKO MISLITE NA ONO STVORENJE I **DURLINDANA**, U PRAVU STE.
AH, DURLINDAN ...POSEDOVAO JE NEVEROVATNE MOĆI, GOTOVO POPUT MENE. POŠTO SAM BIO **ONEMOGUĆEN, ORLANDO** SE OBRATIO NJEMU.
?
JEDANPUT SE SUKOBIO SA ONIM ODVRATNIM BIĆEM. NIJE MOGAO DA GA **ELIMINIŠE,** ALI GA JE BAREM **PROKLEO**.
„KADA SE U TVOM PRISUSTVU IZGOVORI MOJE IME, NESTAĆEŠ", REKAO MU JE. SREĆOM, UČINILI STE PRAVU STVAR U PRAVOM TRENUTKU.
PVIL JE MIROVAO **VEKOVIMA**, A SADA JE **NITKOV** ODLUČIO DA SE VRATI.
LOŠE. NEGO, PRETPOSTAVLJAM DA STE DOŠLI ZBOG **BOLESTI**. JOŠ ČAJA?

NE, HVALA, ČINI ME NERVOZNIM. PITALI STE DA LI SMO OVDE ZBOG **BOLESTI?** ISKRENO REČENO, NEMAM POJMA O ČEMU GOVORITE.
DA, DA... NISTE ČLAN GRUPE I NE MOŽETE ZNATI. PA, KAKO SE OBIČNO KAŽE U KRIMIĆIMA ISPRIČAJTE MI SVE OD POČETKA.
U REDU.
BIO SAM U ITALIJI SA KOLEGOM ROBERTOM RODESOM. PROUČAVALI SMO LEGENDE O **VITEZU ORLANDU**.
HMM... SVE SE SLAŽE.
MOLIM?
NIJE VAŽNO. NASTAVITE.
„DOBRO. RODES JE NAČINIO PRECIZAN PLAN PUTOVANJA. IZ MILANA SMO DIREKTNO OTIŠLI U TORINO...“

„...A POTOM DO DOLINE SUSA. SADA KROZ NJU VODI DRŽAVNI PUT BROJ 25, A U PROŠLOSTI JU JE PRESECALA VIA FRANCIGENA KOJA JE POVEZIVALA RIM SA CISALPINSKOM KOTLINOM.“
„U **VILARFOKJARDU** NAŠU SMO JEDNU OD MNOGOBROJNIH STENA KOJE JE, PREMA LEGENDI, ORLANDO PREPOLOVIO SVOJIM SLAVNIM MAČEM.“
„DOGODILO SE TO U TRENUTKU GNEVA. UOSTALOM, POZNATA VAM JE PRIČA O VITEZOVOJ LJUBAVI PREMA ANŽELIKI I O MEDORU, NJEGOVOM SUPARNIKU.“
„ISKRENO REČENO, DRAGO MI JE ŠTO NISAM ŽIVEO U TAKO NEOBUZDANOM VREMENU.“
ZATIM SMO SE SPUSTILI NA JUG, DO APENINA. U NEKOLIKO HRONIKA FRA JAKOPA D'AKVE, NAPISANIH PET VEKOVA NAKON PROLASKA KARLA VELIKOG KROZ TU ZONU, POMINJE SE I ORLANDO.

NA MOJE VELIKO IZNENAĐENJE, UTVRDILI SMO DA SE NAKON VIŠE OD MILENIJUMA LJUDI JOŠ DOBRO SEĆAJU SLAVNOG JUNAKA.
JEDAN SE PLANINSKI VRH, NA PRIMER, ZOVE PREMA ORLANDOVOM KONJU.
ILI, RECIMO, NAILAZITE NA DOLINU ČIJE IME PREDSTAVLJA USPOMENU NA PODVIGE KARLA VELIKOG.
„ČAK I DANAS DECA ZNAJU BROJALICE U KOJIMA SE POMINJE ČUVENI IMPERATOR...“
KARLO VELIKI, ŠPANIJE KRALJ, NAJBOLJE BACA KOPLJE U DALJ. KARLO VELIKI, FRANCUSKE KRALJ, NAJBOLJE BACA KOPLJE U DALJ.
„DUŽ OBALE TIRENSKOG MORA NAŠLI SMO JOŠ TRAGOVA ORLANDOVOG MAČA... U SAN TERENCIJU, PJOMBINU, ČAK I NA SARDINIJI.“

BILO IH JE MNOGO I U LOMBARDIJI, TRENTINU...
„...CRKVI SAN ĐOVANI, GDE SE ČUVA PRELEPA STATUA KRALJA KARLA...“
U TREVIZU SMO NAŠLI MANASTIR KOJI JE **OSNOVAO** SAM ORLANDO.
„ZAPIS IZ 1888. GODINE SADRŽI NJEGOVU KRATKU ISTORIJU: ZDANJE JE 775. PODIGAO ROLANDO, VOJNIK KARLA VELIKOG, I POSVETIO GA SAN MIKELU.“
„POTOM SMO DOSPELI U EMILIJU GDE SE REDOVNO ODRŽAVAJU PREDSTAVE INSPIRISANE EPOM O **BESNOM ORLANDU**...“

"... A ISTE TEME OBRAĐUJE I POZORIŠTE LUTAKA NA SICILIJI."
U TOSKANI SMO VIDELI TAKOZVANE „ČAROBNE RUPE"...
"... GDE JE ORLANDU PODARENA BESMRTNOST."
KAKO JE ROBERT I OBEĆAO, PUTOVANJE SE PRETVORILO U PRIJATAN ODMOR. TRAGAJUĆI ZA SAZNANJIMA O VITEZU, ČESTO SMO POSEĆIVALI ŽITELJE MESTA KROZ KOJA SMO PROLAZILI.
"... A SVE SE ZAVRŠAVALO OBILNIM JELOM I PIĆEM. ZA MESEC DANA SAM SE UGOJIO ČETIRI KILOGRAMA."

ŠTO SMO DUŽE BORAVILI U ITALIJI, BILI SMO SVE RADOZNALIJI.
"U UMBRIJI SMO OBIŠLI **ORLANDOV ZATVOR**..."
"... I U ZIDU BLIZU GRADSKE KAPIJE VIDELI VELIKU RUPU KOJU JE ČUDOM NAČINIO MOĆNI VITEZ."
"U NARNIJU SMO POSETILI **ORLANDOVU JAMU** SA OTISKOM NJEGOVOG GIGANTSKOG STOPALA."
"KOD SOVANE SE NALAZI PREKRASAN STENOVITI KOMPLEKS POZNAT KAO **ORLANDOVA RUKA**."

PUT NAS JE DALJE VODIO DO LACIJA. TAMO SMO RAZGLEDALI OSTATKE „KAMENOG MAČA" KOJI SU, PREMA LEGENDI, NAČINILI KIKLOPI...
...KAO I „GRAD VITEZOVA" NA MONTE PALANU.
" U PITANJU SU MEGALITI NEPOZNATOG POREKLA."
NAJINTERESANTNIJE JE BILO TO ŠTO SU MNOGE OSOBE SA KOJIMA SMO RAZGOVARALI POMINJALE VITEZOVE KAO DA SU JOŠ JUČE BORAVILI U TOM KRAJU.
DA... BILI SU OVDE 1890. GODINE I ZADRŽALI SE IZVESNO VREME. BIO SAM DETE KADA SU NAS NAPUSTILI.
88

KAKO JE POTRAGA ODMICALA, POSTAJALO NAM JE SVE JASNIJE DA SU VITEZOVI DUBOKO UKORENJENI U SVESTI NARODA. ALI, ZAŠTO?
SA VOJNE TAČKE GLEDIŠTA, KARLO VELIKI JE BIO SAMO JEDAN OD MNOGIH OSVAJAČA ITALIJANSKE TERITORIJE, NI PO ČEMU POSEBAN. GODINE 773. PORAZIO JE LANGOBARĐANE...
"... A KASNIJE SE SPRIJATELJIO SA PAPOM. 776. I 778. SKLOPIO JE SPORAZUM O NENAPADANJU SA VOJVODOM OD FRIULIJA I BENEVENTA. PA, IPAK..."
ALAMANNIA
BAVIERA
SAN GALLO
BORGOGNA
BESANÇON
PROVENZA
MILANO
BRESCIA
PAVIA
REGNO LONGOBARDO
ROMA
DUCATO DI BENEVENTO
(ZONA DI INFLUENZA CAROLINGIA)
"...TRAGOVI SU OSTALI, A VEĆI DEO NJIH PRIPISAN JE ORLANDU TEK KASNIJE."
RASCEPLJENE STENE, MEGALITI... GOTOVO JE SIGURNO DA POTIČU IZ NEOLITA. MEĐUTIM NARODNA MAŠTA POVEZALA IH JE SA ODREĐENOM LIČNOŠĆU.
89

ZAŠTO? ŠTA ZA OBIČNE LJUDE PREDSTAVLJAJU ORLANDO I VITEZOVI? ZBOG ČEGA JE NAJVIŠE TRAGOVA U PRIRODI...
...I ZAŠTO JE SVE TO NA NEKI NAČIN U VEZI SA DREVNOM DRUIDSKOM RELIGIJOM?
„MOŽDA SE U ORLANDOVOM LIKU KRIJE SIMBOL NEČEGA DALEKO VAŽNIJEG OD OBIČNOG NEPOBEDIVOG RATNIKA?"
RODES I JA SMO O TOME ČESTO DISKUTOVALI TOKOM DUGIH VEČERI.
ON JE POSTAJAO SVE UVERENIJI DA SE RADI O IZUZETNOJ TAJNI.

KAKO SMO OTKRIVALI NOVE „TRAGOVE", ROBERT SE SVE VIŠE POVLAČIO U SEBE.
...A NA MOJA PITANJA JE ODGOVARAO MRMLJANJEM. JEDANPUT ME JE IZNENADIO REČENICOM POTPUNO NEPOVEZANOM SA ONIM O ČEMU SMO UPRAVO PRIČALI...
SHVATIO SAM, MARTI... SHVATIO SAM ZAŠTO JE KARLO VELIKI ŽELEO DA PO SVAKU CENU POKORI SAKSONCE.
NIJE SE RADILO ISKLJUČIVO O POLITIČKOM PITANJU... ŠTAVIŠE, POLITIKA JE BILA FASADA.
KRALJ JE ZNAO ŠTA BI SE MOGLO DOGODITI I MORAO JE TO DA SPREČI. ZBOG TOGA JE OTHRANIO DOSTOJNOG PROTIVNIKA.

PROTIV KOGA? I ŠTA SE TO MOGLO DOGODITI? OBJASNI MI, ROBERTE.
OH, NIŠTA! SAMO SAM MALO MAŠTAO.
STIGLI SMO U PULJU. CEO SVET ZNA ZA MEGALITE U KARNAKU I STOUNHENDŽU...
„... I SVI SE PITAJU, UKLJUČUJUĆI I MENE, ČEMU SU ZAPRAVO SLUŽILI."
IMA IH I U TOM DELU ITALIJE, ALI NISU TAKO ČUVENI.

BIO SAM ZADIVLJEN, RECIMO, DOLMENOM U KJANKI.
„LEGENDA KAŽE DA JE PODIGNUT TOKOM NADMETANJA MEĐU GIGANTIMA KOJI SU UPRAVO RADILI NA GROBNICI ZA SVOG VOĐU."
„JEDAN JE DONEO OGROMNI KAMENI BLOK I IZAZVAO OSTALE DA GA NADMAŠE AKO MOGU..."
„SVI SU POKUŠALI, ALI BEZ USPEHA. A TADA JE POSLEDNJI..."
„...DOHVATIO NAJVEĆI KOMAD I KAO OD ŠALE GA POSTAVIO PREKO OSTALIH, POPUT NEKE VRSTE KROVA."

NARAVNO, SVE SE TO DOGODILO MNOGO PRE POJAVE VITEZOVA. ALI, NARODNA MAŠTA POVEZALA JE **GIGANTE** I **PALADINE**, ŠTO JE VEOMA UZNEMIRILO MOG PRIJATELJA.
„POSETILI SMO I DRUGE DOLMENE... U ČISTERNINU...”
„... LEUKASPIDI...”
ROBERT JE BIO SVE SMUŠENIJI. DANIMA JE ĆUTKE NEŠTO RAČUNAO I POVLAČIO LINIJE PO GEOGRAFSKOJ KARTI.
A TADA SE U PATUU DOGODILO...

„U PITANJU JE GRAĐEVINA ZA KOJU LJUDI TVRDE DA SU JE PODIGLI GIGANTI, ALI JOJ JE POREKLO, U STVARI, NERAZJAŠNJENO.”
NEKI NAUČNICI SMATRAJU DA JE NASTALA IZMEĐU 9. I 10. VEKA, A DRUGI JE SMEŠTAJU U **PRAISTORIJU**.
NAČINJENA JE OD OGROMNIH KAMENIH BLOKOVA OD KOJIH JE JEDAN ČAK TRI I PO METRA. PRAVO GRADITELJSKO ČUDO ZA SVOJE DOBA.
„NOĆU, U POLUTAMI, OSTAVLJALA JE UTISAK, POMALO UZNEMIRUJUĆI, DA PRIPADA DREVNOJ PROŠLOSTI.”

DRAGI ČITAOCI,
SLEDEĆI SASTANAK SA MARTIJEM MISTERIJOM
JE ZA MESEC DANA U UZBUDLJIVOJ EPIZODI

VITEZ ORLANDO

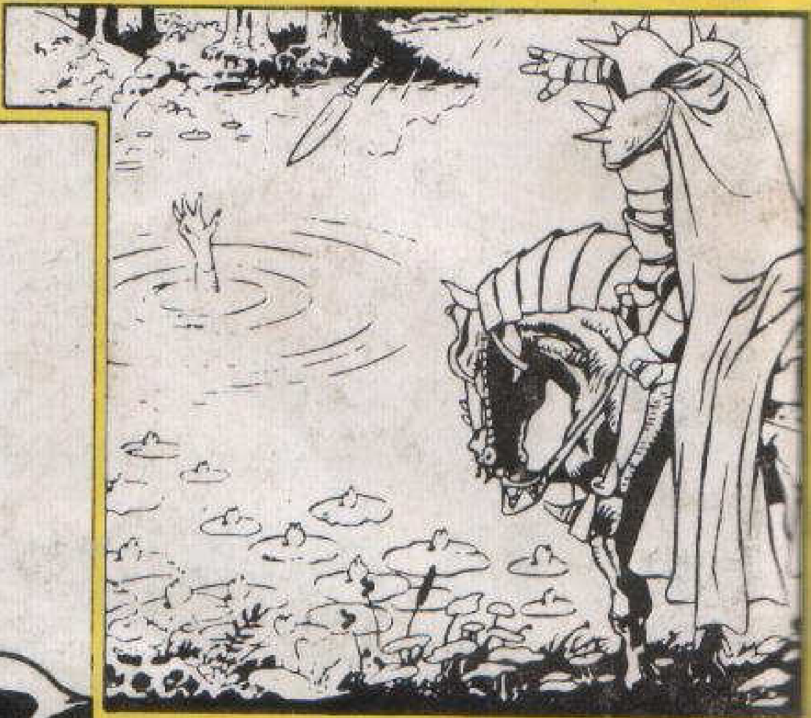

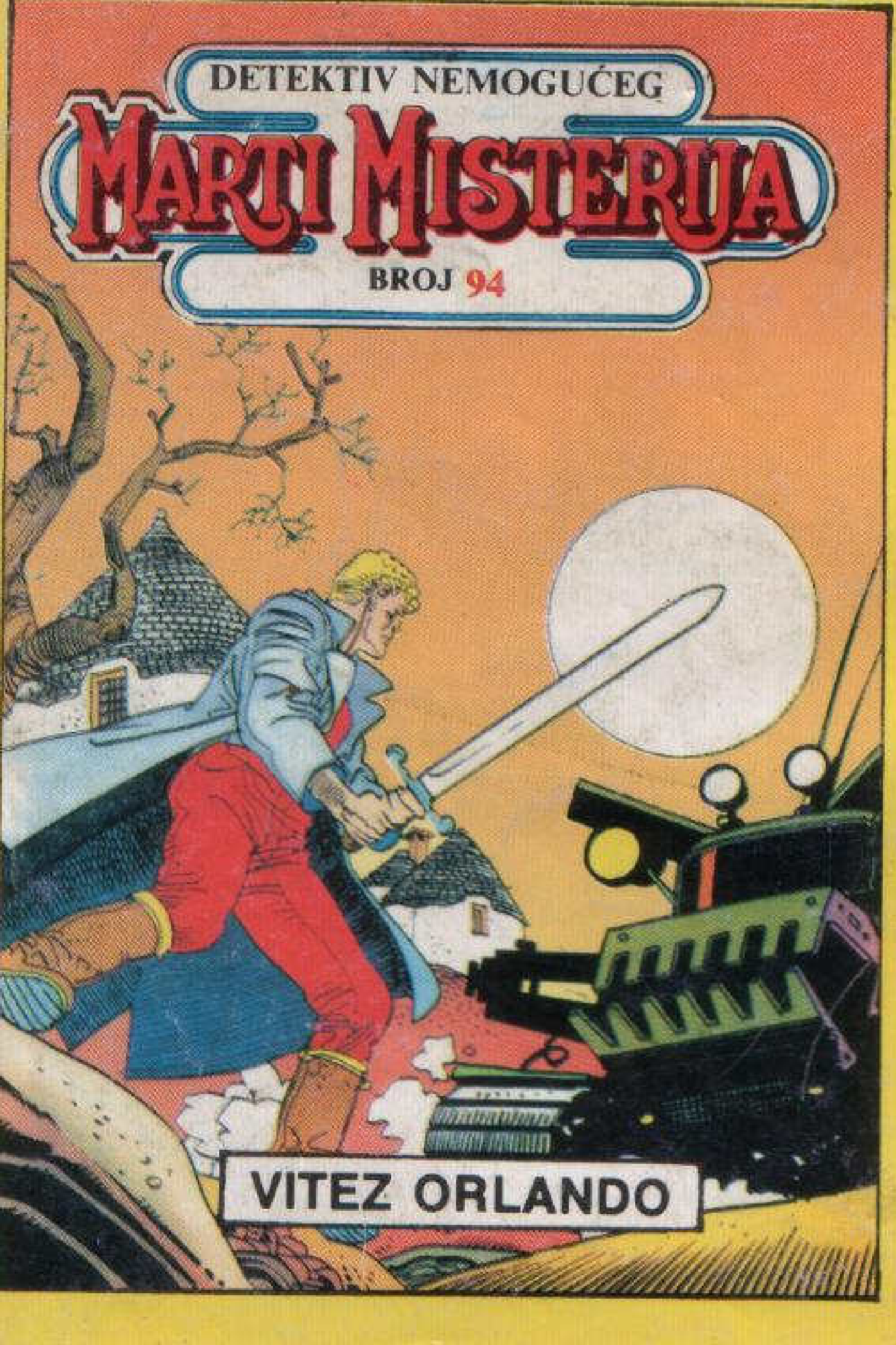

Megalitski hramovi kriju tajnu... sledeći tragove viteza Orlanda, Marti Misterija će pokušati da reši zagonetku van vremena. Nemojte propustiti sastanak sa

MARTIJEM MISTERIJOM

u epizodi

VITEZ ORLANDO

YU ISSN 0353-1260

9 770353 126078